Los seres vivos

- realizan
  - Las funciones vitales
    - de
      - Nutrición

      - Relación

      - Reproducción

- están formados por
  - Componentes similares
  - Células
    - que pueden ser
      - Procariotas
        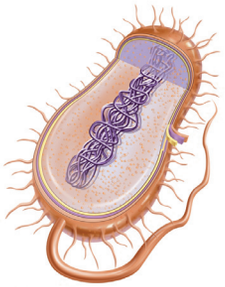
      - Eucariotas
        - que pueden ser
          - Células animales
            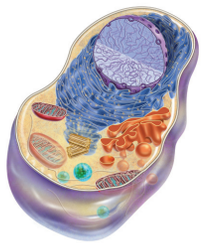
          - Células vegetales

- están organizados según su
  - Complejidad
    - en organismos
      - Unicelulares

      - Pluricelulares sin tejidos

      - Pluricelulares con tejidos pero sin órganos

      - Pluricelulares con órganos

      - Pluricelulares con aparatos

- se clasifican en
  - Taxones
    - que son
      - Reino
      - Filo
      - Clase
      - Orden
      - Familia
      - Género
      - Especie