Los seres vivos de los reinos

Moneras

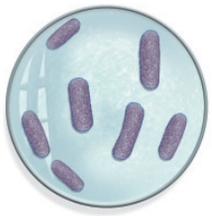

se caracterizan por ser

- Unicelulares.
- Procariotas.
- Autótrofos y heterótrofos.

Protoctistas

Protozoos

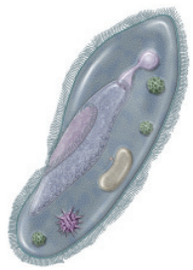

que se caracterizan por ser

- Unicelulares.
- Eucariotas.

Algas

que se caracterizan por ser

- Unicelulares y pluricelulares.
- Eucariotas, con cloroplastos y pared celular.
- Tienen clorofila y otros pigmentos.

Hongos

se caracterizan por ser

- Unicelulares y pluricelulares.
- Eucariotas, sin cloroplastos y con pared celular.

Plantas

se caracterizan por ser

- Pluricelulares.
- Eucariotas con cloroplastos que tienen clorofila, y con pared celular.