

TAREAS DE PLÁSTICA PARA 1º ESO

Semana del 23 al 27 de marzo

Esta semana tenéis 2 tareas.

Lámina 38. El plano.

Leer el apartado 3. El plano en la imagen.

Tendréis que realizar (o calcar) un dibujo libre. Puede ser figurativo, abstracto, geométrico...tendréis que colorearlo de manera que no haya tonos degradados. Que sean uniformes. El efecto ha de ser como si recortarais y pegarais cartulinas de colores.

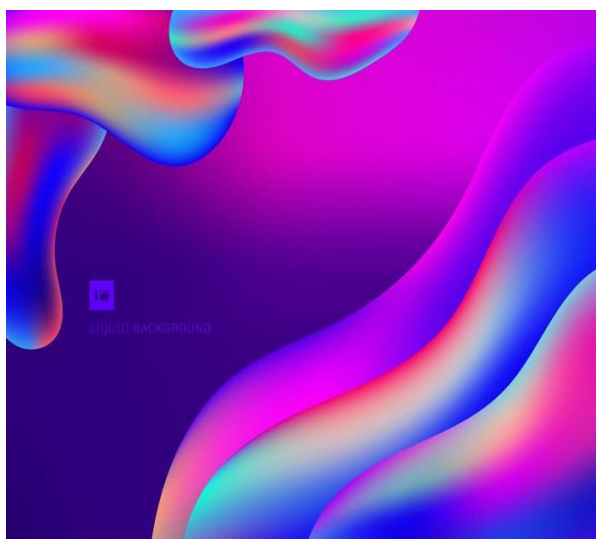

MAL



BIEN

Normalmente queda mejor con pinturas que con rotuladores, consiguiendo que no queden rayones ni blancos al colorear.

Podéis comenzar el dibujo haciendo los contornos con lápiz y al final borrarlo.

El dibujo estará centrado, del tamaño que queráis (como siempre que no quede muy pequeño, pero que tampoco ocupe todo el espacio porque se tarda en obtener colores uniformes).

Si alguno tenéis en casa témperas o papel de colores para recortar y pegar y los queréis usar, podéis hacer mayor tamaño.

Si tenéis alguna duda podéis preguntarme en rosaplasticaeso@gmail.com